

Gemeinde Friesenheim  
Gemarkung Oberschopfheim

# GEMEINDE FRIESENHEIM ORTSTEIL OBERSCHOPFHEIM

## BEBAUUNGSPLAN

„ZWISCHEN DEN STRASSEN“  
„GUTLEUTHÄLDEN“

### ZEICHENERKLÄRUNG:

- Abgrenzung d. räuml. Geltungsbereichs d. Beb. Plans
- ..... Abgrenzung unterschiedl. Nutzung
- Strassenbegrenzungslinien
- Strassenverkehrsflächen  
Fußweg
- Baugrenzen
- Stellung der baulichen Anlagen

Baugebiet	Zahl der Vollgeschosse
Grundflächenzahl	Geschossflächenzahl
Bauweise	Dachneigung

- GE Gewerbegebiet
- MI Mischgebiet
- WA Allg. Wohngebiet
- o Offene Bauweise

Grünfläche

Anschlußbeschränkung  
(Ein- u. Ausfahrtsverbot)

Sticht: 1. September 1976 (v. d. Beb. freizuh. Grundstücke)  
Plan: 1:1000 (einfache Maßstab)

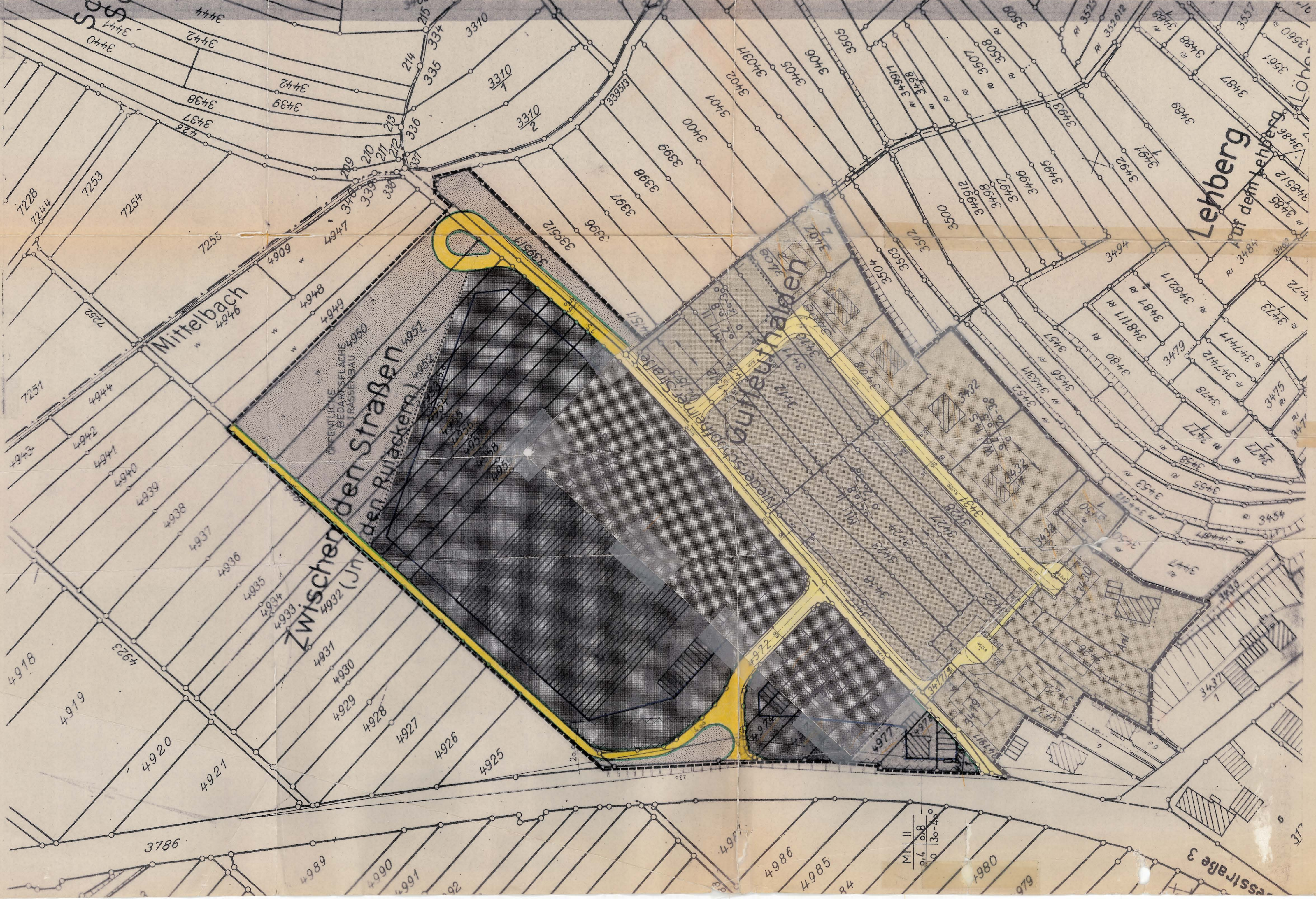

<p>PLANBEARBEITER Manfred Köhler Ortsbaumeister Friesenheim</p> <p>FRIESENHEIM, DEN 25. JUNI 1975 O. Friesenheim</p>	<p>AUFSTELLUNG DES BEBAUUNGSPLANES NACH § 2 Abs. 1 BBAUG DURCH BESCHLUSS DES GEMEINDERATS VOM 17. JULI 1974 O. Friesenheim</p>
<p>OFFENTLICHE AUSLEGUNG NACH § 2 Abs. 6 BBAUG. OFFENTL. BEKANNTMACHUNG AM 28. 11. 1975 OFFENTL. AUSLEGUNG VOM 8. 12. 75 bis 8. 1. 76 O. Friesenheim</p>	<p>BESCHLUSS ALS SATZUNG NACH § 16 BBAUG I.V. MIT § 4 GO 3. FEB. 1976 GEMEINDE FRIESENHEIM</p>
<p>GENEHMIGUNG NACH § 11 BBAUG I.V. MIT § 2 Abs. 1 DER 2. DVO DER LANDESREGIERUNG. Landratsamt Ortenaukreis Ortenaukreis, 28. 4. 1976 IV. Friesenheim</p>	<p>INKRAFTTRETEN DES PLANES NACH § 12 BBAUG OFFENTL. BEKANNTMACHUNG AM 14. 5. 1976 OFFENTL. AUSLEGUNG VON 14. 5. 76 bis 24. 5. 76 Friesenheim</p>

Unbegleitbarer Auszug aus der Flurkarte  
geliefert am  
Staatliches Vermessungamt  
Offenburg